

U^{it}

ASSET

management

NETWALL

APRESENTAÇÃO DO ASSET MANAGEMENT

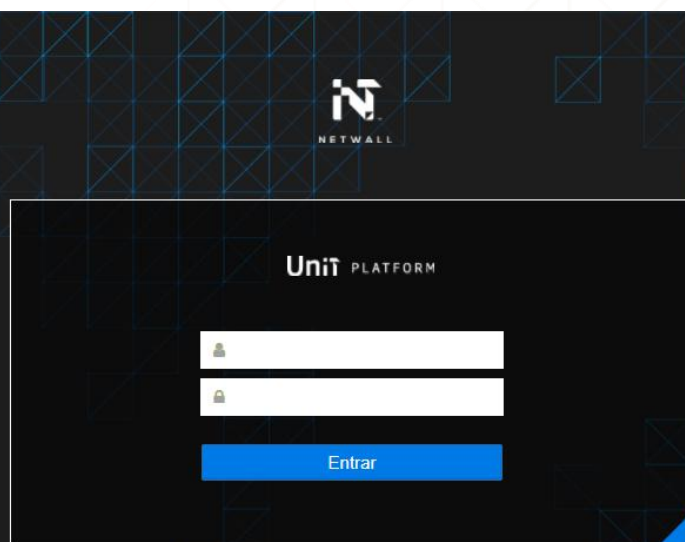

POWERED BY NETWALL

Asset Management

O **Asset Management** é a nossa ferramenta de inventário que permite o controle de todo o ambiente de hardware e software e gerenciamento de licenças, proporcionando maior agilidade no levantamento de componentes, controle de ativos, histórico de alterações e relatórios.

Não há necessidade de liberação de portas ou regras de segurança, o levantamento do inventário é feito automaticamente através de webservices.

VANTAGENS

- ✓ REDUÇÃO DE CUSTOS e controle de gastos sem afetar o desempenho;
- ✓ GESTÃO MAIS EFICIENTE identificando como e onde investir em hardware, software e licenças, como distribuir os dispositivos para otimizar seu uso;
- ✓ MAIS RAPIDEZ na resolução de problemas através de informações precisas sobre dispositivos de TI;
- ✓ MELHOR CONTROLE de dispositivos e de suas configurações por toda a rede;
- ✓ SIMPLIFICAÇÃO da administração de licenças e dispositivos;
- ✓ ORGANIZAÇÃO DA INFORMAÇÃO, sabendo quais são os dispositivos, localização e como estão sendo utilizados;
- ✓ PREVENÇÃO contra alterações inesperadas e irregularidades;
- ✓ MAIOR DISPONIBILIDADE de equipamento.

A solução apresenta em uma interface de resumo tudo o que foi inventariado. Para um controle ainda maior, é possível adicionar filtros personalizados e diversos campos customizados, por exemplo, a localização física do item dentro da sua empresa.

Por padrão, ela controla informações como:

- ✓ Nome do produto licenciado;
- ✓ Data de expiração do licenciamento;
- ✓ Quantidade de licenciamentos;
- ✓ N° de série (chave) da licença;
- ✓ Tipo de licença: Volume, Full Packaged Product (FPP) ou Original Equipment Manufacturer (OEM);
- ✓ Quantidade total de dispositivos;
- ✓ Nome da organização adquirente das licenças;
- ✓ Nome e n° de série do produto licenciado;
- ✓ Licenças utilizadas e não cadastradas;
- ✓ Quantidades excedentes de licenças;
- ✓ Expiração de licenças;
- ✓ Informações de hardware e software.

Para cada dispositivo pode-se explorar em detalhes informações como o nome, endereço IP, sistema operacional e número de série, atualizações instaladas, impressoras cadastradas, dispositivo USB e dezenas de outras informações de hardware e software.

As seguintes informações são coletadas:

HARDWARE

- ✓ CPU;
- ✓ Memória;
- ✓ Placa mãe;
- ✓ BIOS;
- ✓ Tipo do sistema (real ou virtual);
- ✓ Discos;
- ✓ Partições;
- ✓ Rede;
- ✓ Vídeo;
- ✓ CD-ROM;
- ✓ Teclado;
- ✓ Mouse;
- ✓ Slots;
- ✓ Monitor;
- ✓ Mídia;
- ✓ System serial;
- ✓ Outras informações.

SOFTWARE

- ✓ Nome;
- ✓ Versão;
- ✓ Fornecedor;
- ✓ Número de série (licença).

A comunicação da ferramenta com os dispositivos é feita por intermédio de agente, utilizando protocolo seguro SSL, em conexão criptografada e que verifica a autenticidade do servidor e do cliente por meio de certificados digitais, sem a necessidade de liberação de portas ou regras em firewall, apenas acesso à Internet, mesmo fora da rede corporativa.

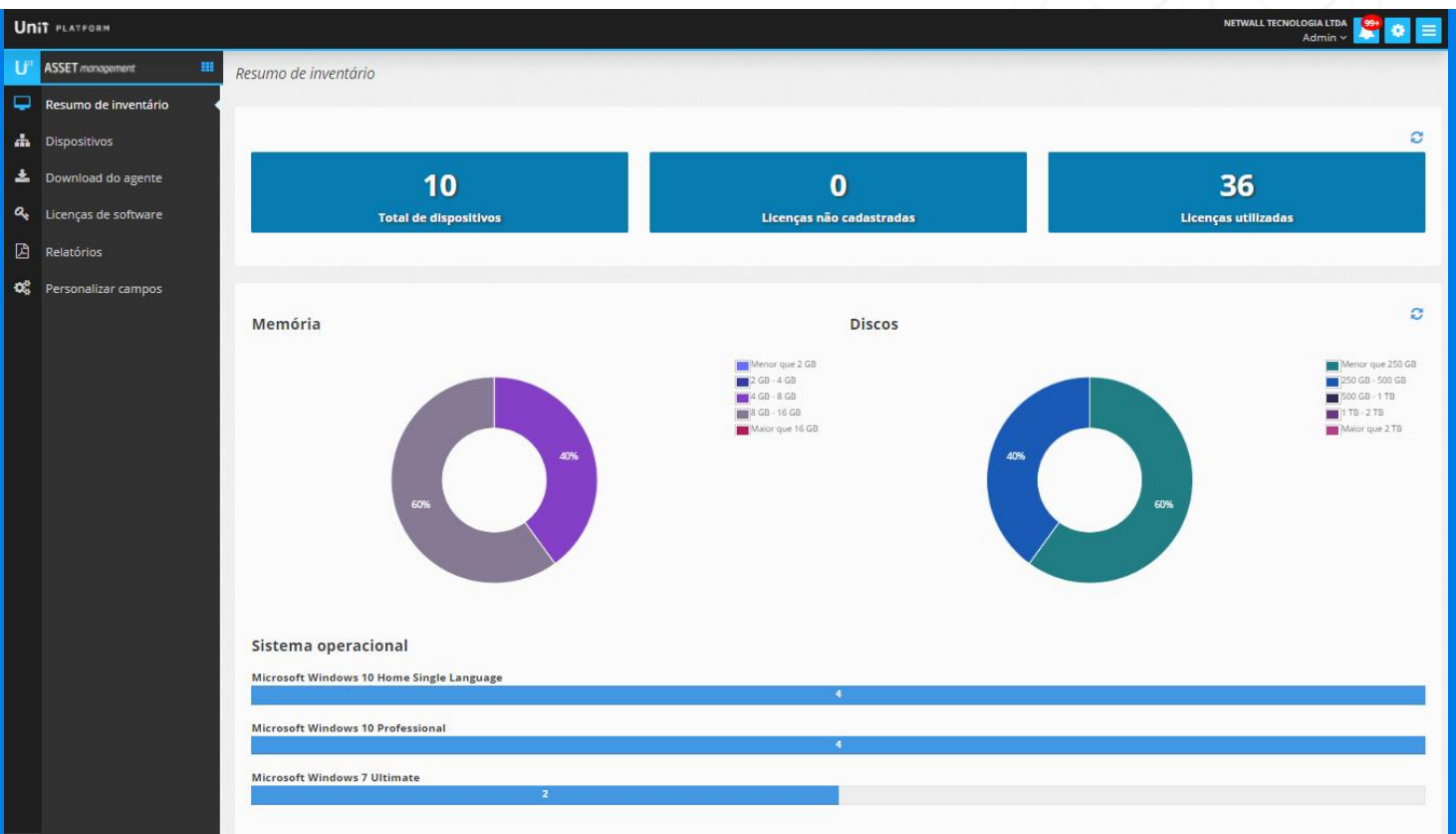



NET WALL



+55 (51) 3322-5303

www.netwall.com.br

Av. Ipiranga, 6681, prédio 94 - Sala 102
TECNO PUC - Parque Científico e Tecnológico da PUCRS
Porto Alegre, RS - Brasil / CEP: 90610-001